

HÁHÓLL OG DILKSNES Í SVEITARFÉLAGINU HORNAFIRÐI

Deiliskipulag íbúðar- landbúnaðar- og atvinnuhúsnæðis

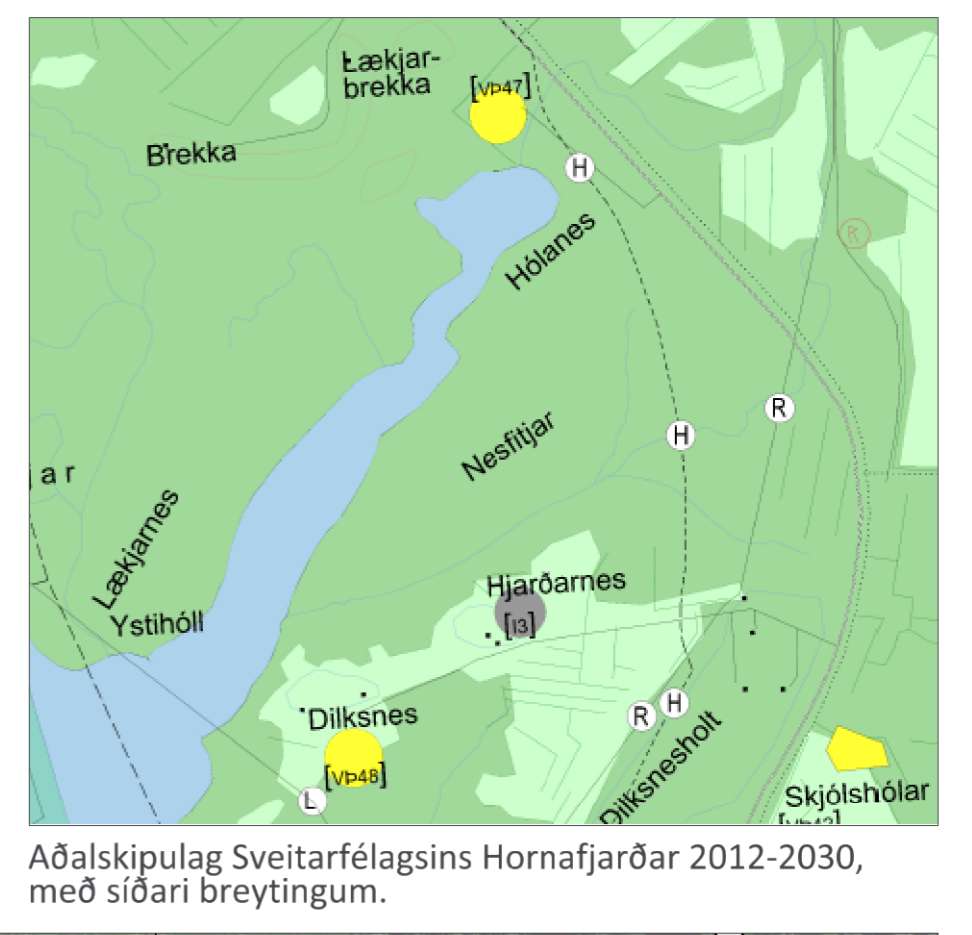

Aðalskipulag Sveitarfélagsins Hornafjarðar 2012-2030, með síðari breytingum.



Deiliskipulagsuppráttur í mkv. 1:2.000.



Deiliskipulagsuppráttur í mkv. 1:2.000.

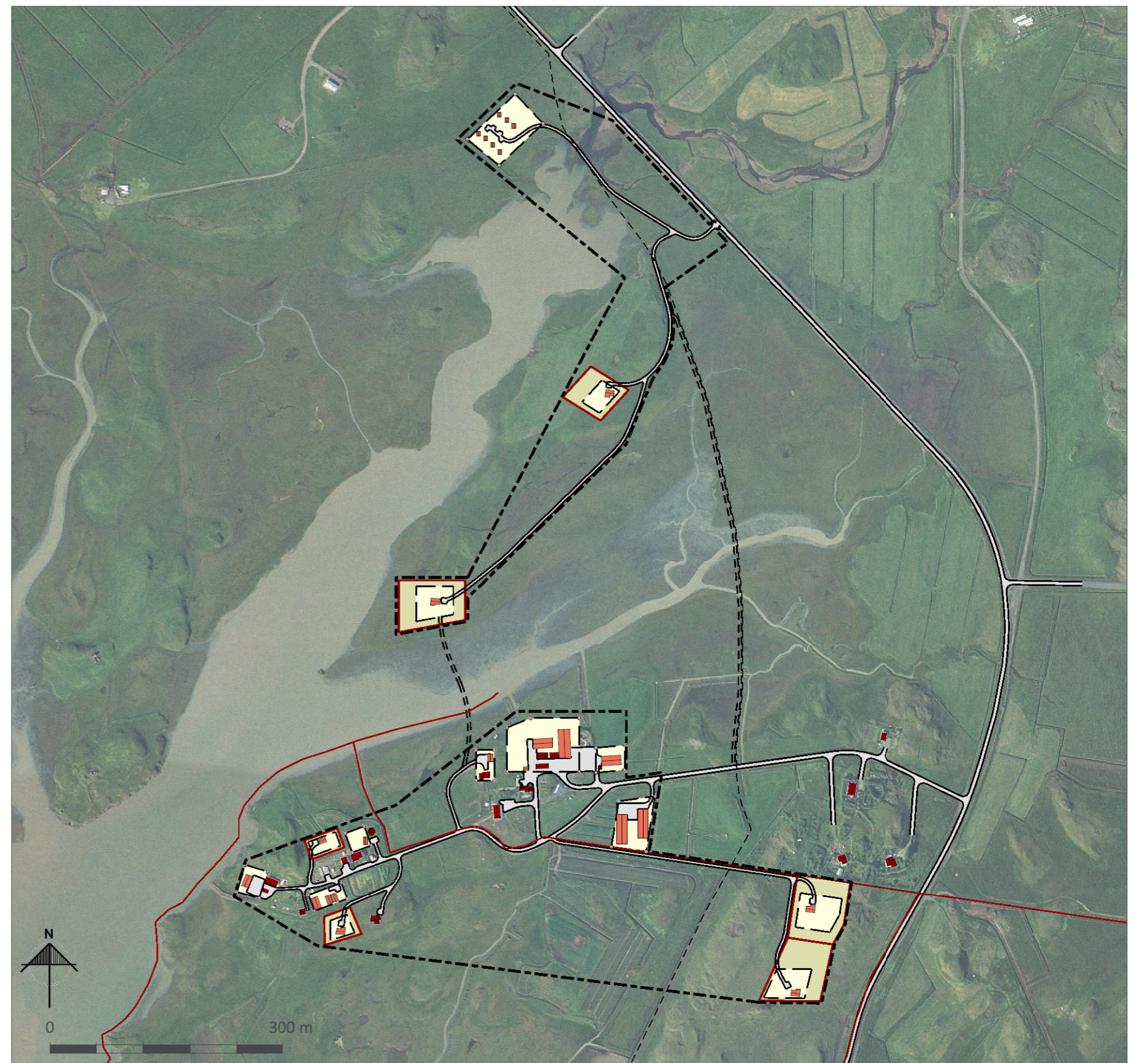

Yfirlitsuppráttur í mkv. 1:6.000.

- SKÝRINGAR**
- Landamerki frá Þjóðskrár og Nýttjalandsgrunni RALA
 - Lóðir fyrir íbúðarhús
 - Byggingareitir
 - Núverandi hús
 - Ný hús, hugsanleg staðsetn.
 - Hnit lóða
 - Hnit byggingareits
 - Vegir og bílastæði
 - Slóðar, til skýringar
 - Formmínjar, rústir
 - Hreinsivirki
 - Hitaveita
 - Skipulagssvæði

SKIPULAGSGÖGN
Deiliskipulagsuppráttur í mkv. 1:2.000, svæðið er tvískipt. Yfirlitsuppráttur í mkv. 1:6.000. Greinargerð og forsendur.

KORTAGRUNNAR
Loftmynd og hæðarlínur frá Loftmyndum ehf. Landamerki frá Þjóðskrár og úr Nýttjalandsgrunni RALA

Deiliskipulagstillagan var auglýst frá _____ til _____

Deiliskipulag þetta sem auglýst hefur verið skv. 41. gr. skipulagslaga nr. 123/2010, með síðari breytingum, var samþykkt af bæjarstjórn Sveitarfélagsins Hornafjarðar _____

F.h. bæjarstjórnar Sveitarfélagsins Hornafjarðar _____

Deiliskipulagstillagan öðlast gildi með auglýsingu í B-deild Stjórnartíðinda _____

Nr. Austur Norður	Nr. Austur Norður
1,684096,5,426762,9	1,683902,0,427271,7
2,684048,4,426710,4	2,683949,7,427221,2
3,683983,5,426750,7	3,683874,5,427149,0
4,684031,7,426803,2	4,683819,9,427193,9
5,683702,6,426347,2	5,684176,5,425970,7
6,683702,6,426436,1	6,684067,0,425979,1
7,683815,8,426436,1	7,684079,6,426057,2
8,683815,8,426368,0	8,684141,8,426066,0
9,683574,5,425858,3	9,684040,6,426149,0
10,683618,4,425874,8	10,684089,7,426153,5
11,683638,2,425828,9	11,684090,7,426110,9
12,683575,2,425809,4	12,684040,6,426106,3
13,684369,7,425822,1	13,684012,1,426108,1
14,684446,9,425910,5	14,684012,1,426200,0
15,684425,1,425712,7	15,683928,4,426200,0
16,684320,5,425714,2	16,683887,8,426183,5
17,684465,9,425944,4	17,683989,8,426108,1
18,684476,8,425917,3	18,683835,1,426145,3
19,684386,1,425930,9	19,683866,2,426145,3
20,683540,4,425990,2	20,683866,2,426092,8
21,683596,7,426011,0	21,683835,1,426092,8
22,683608,8,425978,1	22,683622,4,425965,4
23,68352,5,425997,4	23,683610,3,426002,2
	24,683643,1,426014,3
	25,683655,2,425981,5
	26,683603,6,425917,3
	27,683614,1,425889,2
	28,683557,9,425868,2
	29,683474,4,425896,3
	30,683476,5,425936,5
	31,683461,4,425890,2
	32,683423,4,425901,8
	33,683438,4,425948,1

SKIPULAGSSKILMÁLAR

Íbúðarlóðir
Innan skipulagssvæðisins eru afmarkaðar sex nýjar lóðir fyrir íbúðarhús. Á lóðum nr. 1-5 er heimilt að byggja allt að 300 m² íbúðarhús og bílskur, sambyggt eða sitt í hvoru lagi. Íbúðarhús geta verið á 1-2 hæðum en mænishæð getur verið allt að 6,0 m m.v. gólfkóta jarðhæðar. Einnig er heimilt að byggja allt að 25 m² geymslu. Mænishæð getur verið allt að 4,0 m m.v. gólfkóta. Á Lóð 6 er heimilt að byggja allt að 120 m² íbúðarhús og bílskur, sambyggt eða sitt í hvoru lagi. Mænishæð getur verið allt að 6,0 m m.v. gólfkóta jarðhæðar. Bílastæði eru innan lóða. Mænisstefna er frjáls.

Byggingareitir
Byggingareitur B1. Innan hans er heimilt að byggja allt að 10 gestahús sem hvert um sig getur tekið 4-5 gesti. Stærð hvers húss getur verið allt að 50 m². Mænishæð getur verið allt að 5,0 m m.v. gólfkóta. Byggingareitur B2. Innan hans er heimilt að byggja tvær stórar skemmur sem hvor um sig getur verið allt að 800 m². Mænishæð getur verið allt að 8,0 m m.v. gólfkóta. Byggingareitur B3. Innan byggingareitsins er steypustöð. Heimilt er að byggja nýtt hús fyrir steypustöðina, sem getur verið allt að 600 m². Mænishæð getur verið allt að 8,0 m m.v. gólfkóta. Byggingareitur B4. Innan hans er fjárhús, verkstæði og vélaskemma. Heimilt er að byggja til viðbótar nýtt fjárhús, allt að 500 m² og verkstæði sem getur verið allt að 1.500 m². Einnig gróðurhús sem getur verið allt að 50 m². Mænishæð getur verið allt að 8,0 m m.v. gólfkóta. Svæðið er skilgreint sem landbúnaðarland í aðalskipulagi. Byggingareitur B5. Innan byggingareitsins er íbúðarhús. Heimilt er að byggja allt að 100 m² bílskur. Mænishæð getur verið allt að 6,0 m m.v. gólfkóta. Byggingareitur B6. Heimilt er að byggja allt að 300 m² hús fyrir gistingu. Mænishæð getur verið allt að 6,0 m m.v. gólfkóta. Byggingareitur B7. Heimilt er að byggja allt að 200 m² geymslu fyrir grænmeti og samtals allt að 250 m² gróðurhús, eitt eða fleiri. Mænishæð getur verið allt að 6,0 m m.v. gólfkóta. Byggingareitur B8. Heimilt er að byggja allt að 300 m² skemma. Mænishæð getur verið allt að 8,0 m m.v. gólfkóta.

HÁHÓLL OG DILKSNES

Deiliskipulag

Verk: 3718-002 Dags: 21.02.2019

Mkv. 1: 2.000 I A1 Breytt:

Unnið: IS Rýnt: ÁJ

Samþykkt: **TILLAGA**

EFLA